



**Bolsa  
de Cereales**

Instituto de Estudios  
Económicos

# **Informe de Comercialización Agrícola**

**Mes 64 - Año VI  
Septiembre 2017**

---

## Campaña 2017/18

Las compras de granos por parte del sector exportador e industrial acumuladas por campaña al 30 de agosto de 2017 que se registran para la campaña 2017/18 arrojan una suma total de 8.5 millones de toneladas. Las comercializaciones destacadas son el Trigo, la Soja y el Maíz, que ascienden a 3.1, 2.5 y 2.4 millones de toneladas respectivamente. Por su parte, las de la Cebada Cervecera y el Girasol ascienden a 0.4 y 0.1 millones de toneladas, respectivamente; mientras, la de Sorgo continúa siendo no significativa.

### Compras acumuladas del sector exportador e industrial al 30-08-2017 en miles de toneladas

Campaña	Soja	Maíz	Trigo	Girasol	Cebada cervecera	Sorgo	Total
2012/13	2,402	4,809	3,095	22	510	128	10,964
2013/14	832	828	423	0	26	1	2,111
2014/15	562	274	571	0	0	0	1,407
2015/16	0	0	0	0	0	0	0
2016/17	1,496	3,260	987	90	155	0	5,988
2017/18	2,551	2,392	3,130	58	375	4	8,510

Fuente: Elaboración propia en base a Dirección de Mercados Agroalimentarios, MinAgri.

## Campaña 2017/18 - Agosto

La comercialización de granos por parte del sector exportador e industrial al último dato de agosto de 2017 se incrementó en 1.6 millones de toneladas respecto al mes pasado para el total de los cultivos de la campaña 2017/18. Este valor es superior a las 1.4 millones de toneladas que se observaron en el mismo período del año pasado para la campaña 2016/17, y se encuentra 0.4 millones de toneladas por encima del promedio de las tres campañas anteriores.

La soja fue el cultivo que más aumentó su comercialización, al crecer 0.9 millones de toneladas, seguido por el maíz y el trigo, con subas de 0.3 y 0.2 millones de toneladas, respectivamente.

### Variación mensual de las compras del sector exportador e industrial al 30-08-2017 en miles de toneladas

<b>Campaña</b>	<b>Soja</b>	<b>Maíz</b>	<b>Trigo</b>	<b>Girasol</b>	<b>Cebada cervecera</b>	<b>Sorgo</b>	<b>Total</b>
2012/13	886	3,227	993	9	45	102	5,261
2013/14	832	828	423	0	26	1	2,111
2014/15	562	274	571	0	0	0	1,407
2015/16	0	0	0	0	0	0	0
2016/17	515	396	238	90	155	0	1,394
2017/18	852	298	195	22	184	4	1,555

# Soja

Las compras de soja por parte del sector exportador y del sector industrial, en lo que va de la campaña 2017/18, alcanzan un volumen de 2.5 millones de toneladas, con 1.1 millones de toneladas del sector exportador y 1.5 millones de toneladas del sector industrial.

Al momento de la publicación de este informe y según el Panorama Agrícola Semanal, el área cosechada alcanzó el 100% de las 18.0 millones de hectáreas correspondientes a la campaña 2016/17, con una producción de 57.5 millones de toneladas (el segundo mayor volumen de los últimos 17 años). El rinde promedio finalizó en 31.9 qq/Ha, cifra que representa un nuevo récord en términos de productividad nacional para el cultivo.

*Compras del sector exportador e industrial al 30-08-2017 en miles de toneladas*

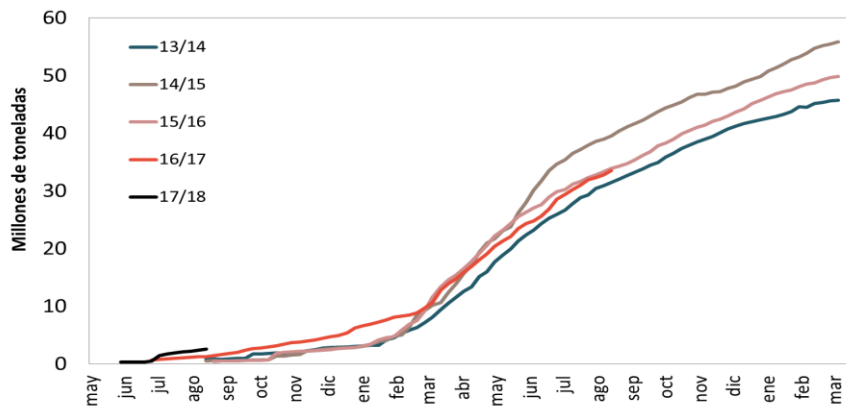

Resumen				
Campaña	Total Comprado	Total a fijar	Total fijado	% fijado/a fijar
2012/13	2,402	1,272	225	18%
2013/14	832	810	8	1%
2014/15	562	404	0	0%
2015/16	0	0	0	-
2016/17	1,496	1,011	50	5%
2017/18	2,551	1,858	86	5%

# Maíz

Las compras por parte del sector exportador y del sector industrial, en lo que va de la campaña 2017/18, alcanzan un volumen de 2.4 millones de toneladas, casi en su totalidad destinadas al sector exportador.

Al momento de la publicación de este informe y según el Panorama Agrícola Semanal, el área cosechada alcanzó el 97.0% de la superficie apta a nivel nacional (4.9 millones de hectáreas), con un rinde medio nacional de 80.5 qq/Ha y una proyección de producción de 39.0 millones de toneladas para la campaña 2016/17.

*Compras del sector exportador e industrial al 30-08-2017 en miles de toneladas*

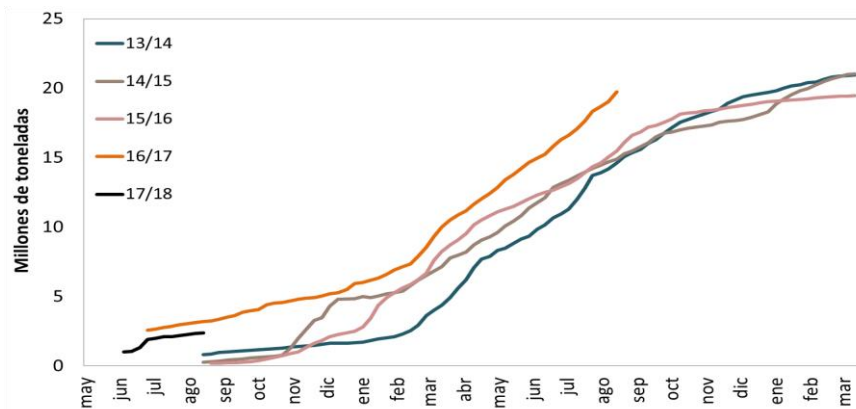

Campaña	Resumen			
	Total Comprado	Total a fijar	Total fijado	% fijado/a fijar
2012/13	4,809	144	20	14%
2013/14	828	604	142	23%
2014/15	274	219	0	0%
2015/16	0	0	0	-
2016/17	3,260	940	104	11%
2017/18	2,392	623	42	7%

# Trigo

Las compras por parte del sector exportador y del sector industrial, en lo que va de la campaña 2017/18, alcanzan un volumen de 3.1 millones de toneladas, casi en su totalidad destinadas al sector exportador.

Al momento de la publicación de este informe y según el Panorama Agrícola Semanal, el progreso nacional de siembra alcanzó el 100% de las 5.4 millones de hectáreas proyectadas para la campaña 2017/18.

## Compras del sector exportador e industrial al 30-08-2017 en miles de toneladas

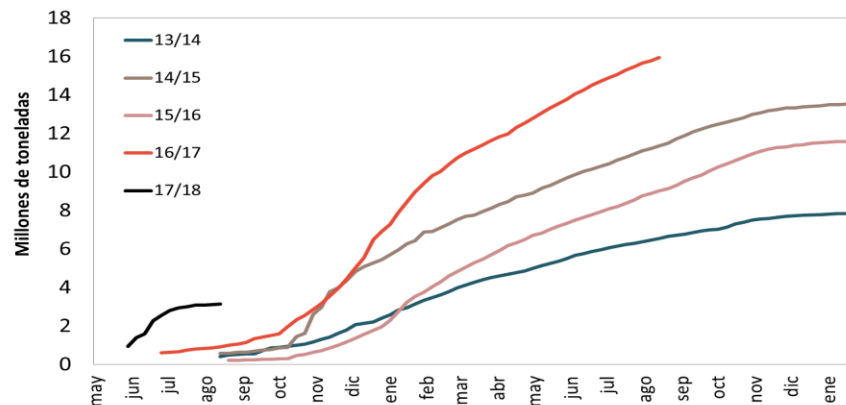

Resumen				
Campaña	Total Comprado	Total a fijar	Total fijado	% fijado/a fijar
2012/13	3,095	151	2	1%
2013/14	423	64	2	3%
2014/15	571	135	4	3%
2015/16	0	0	0	-
2016/17	987	173	18	10%
2017/18	3,130	391	42	11%



# Cebada

Las compras por parte del sector exportador y del sector industrial, en lo que va de la campaña 2017/18, alcanzan un volumen de 499 mil toneladas, con 380 mil toneladas para el sector exportador y 119 mil toneladas para el sector industrial.

Por su parte, las compras de cebada forrajera por parte del sector exportador ascienden a 124 mil toneladas.

## Compras del sector exportador e industrial al 30-08-2017 en miles de toneladas

Resumen - Campaña 2017-18			
Compras totales	Compras del sector exportador		Compras del sector industrial (30/8/2017)
Cebada total	Cebada Forrajera	Cebada Cervecera	Cebada Cervecera
499	124	256	119

Resumen - Campaña 2017-18 (para exportación)		
Total a fijar	Total fijado	% fijado/a fijar
8	0	3%



# Cebada cervecera

Las compras por parte del sector exportador y del sector industrial, en lo que va de la campaña 2017/18, alcanzan un volumen de 375 mil toneladas.

Al momento de la publicación de este informe y según el Panorama Agrícola Semanal, el progreso nacional de siembra alcanzó el 100% de las 0.8 millones de hectáreas proyectadas para la campaña 2017/18.

## Compras del sector exportador e industrial al 30-8-2017 en miles de toneladas

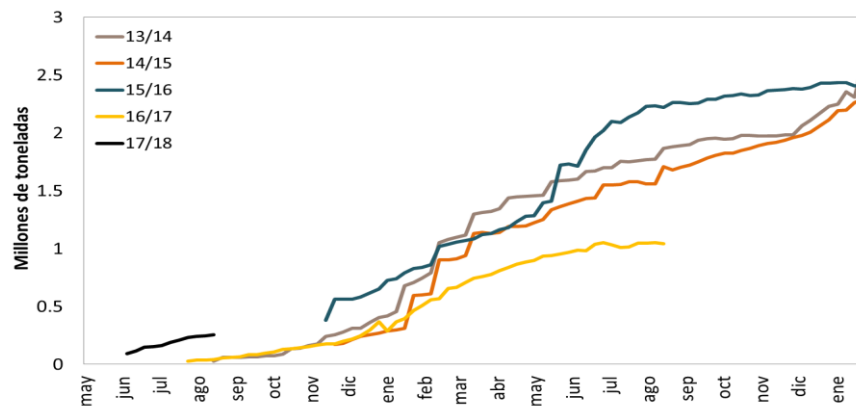

Resumen				
Campaña	Total Comprado	Total a fijar	Total fijado	% fijado/a fijar
2012/13	510	269	47	17%
2013/14	26	2	0	0%
2014/15	0	0	0	-
2015/16	0	0	0	-
2016/17	155	77	19	25%
2017/18	375	64	7	10%

## Campaña 2016/17

Las compras por parte del sector exportador e industrial al 30 de agosto de 2017 de maíz, trigo, girasol y sorgo resultan superiores al volumen comercializado al mismo momento del año para la campaña precedente; mientras, para el caso de la soja y la cebada cervecera, estas se ubican por debajo del mismo.

Para los seis principales cultivos, se alcanza un total comprado de 77.4 millones de toneladas, valor muy superior en 11.0 millones de toneladas a las 66.4 millones de toneladas registradas para la campaña 2015/16 al mismo momento del año.

### Compras del sector exportador e industrial al 30-08-2017 en miles de toneladas

Campaña	Soja	Maíz	Trigo	Girasol	Cebada cerv.	Sorgo	Total
2011/12	33,705	16,709	15,053	3,052	2,431	2,449	73,398
2012/13	32,465	20,522	8,232	2,228	1,914	1,597	66,959
2013/14	31,461	16,879	6,538	2,019	1,864	842	59,604
2014/15	39,940	17,818	11,352	2,239	1,706	595	73,650
2015/16	34,271	18,176	9,127	2,179	2,279	348	66,380
2016/17	33,551	23,068	15,930	2,610	1,726	515	77,400

## Campaña 2016/17 - Agosto

La comercialización de granos por parte del sector exportador e industrial al último dato de agosto de 2017 se incrementó en 8.4 millones de toneladas respecto al mes pasado para el total de los cultivos de la campaña 2016/17. Este valor es muy superior a las 6.8 millones de toneladas de variación que se observaron en el mismo periodo del año pasado para la campaña 2015/16, y se encuentra 3.4 millones de toneladas por encima del promedio de las tres campañas anteriores.

El maíz y la soja son los cultivos con la mayor suba, ubicados en 4.1 y 3.3 millones de toneladas más comercializadas en el último mes, respectivamente.

### Variación mensual de las compras del sector exportador e industrial al 30-08-2017 en miles de toneladas

<b>Campaña</b>	<b>Soja</b>	<b>Maíz</b>	<b>Trigo</b>	<b>Girasol</b>	<b>Cebada cerv.</b>	<b>Sorgo</b>	<b>Total</b>
2010/11	2,198	1,396	745	191	76	597	5,202
2011/12	3,036	870	151	61	84	232	4,433
2012/13	2,659	2,366	311	104	110	135	5,684
2013/14	2,725	1,467	586	128	127	28	5,061
2014/15	2,598	3,127	754	145	143	69	6,837
2015/16	3,287	4,079	854	122	35	30	8,407

Fuente: Elaboración propia en base a Dirección de Mercados Agroalimentarios, MinAgri.